

**BULLETIN DE PARTICIPATION
ET DE SOUSCRIPTION**

Ecole Notre-Dame/Saint Louis
Fondation Saint Matthieu Basse-Normandie
33 rue d'Argentan
61220 BRIOUZE

**« Projet Salle Motricité Maternelle
Notre-Dame/Saint Louis Briouze »**

Compte FSM 90 984 604

-VOTRE AVANTAGE FISCAL-

Si vous êtes redevable de l'impôt sur le Revenu, vous pouvez déduire 66% du montant de votre don dans la limite de 20% de votre revenu net imposable.

Vous donnez :	Votre don revient à :
✓ 30 €	☞ 10 €
✓ 50 €	☞ 17 €
✓ 100 €	☞ 34 €
✓ 200 €	☞ 68 €

Si vous êtes chef d'entreprise assujettie à l'impôt sur les sociétés, vous pouvez déduire 60% du montant de votre don, dans la limite de 5% du CA de l'année.

Merci d'établir votre chèque à l'ordre de
« **FSM90 984 604** » et de le renvoyer avec ce coupon à
l'adresse ci-dessus.

NOM :

PRENOM :

DATE DE NAISSANCE : / /

ADRESSE :

CP : VILLE :

COURRIEL :

JE FAIS UN DON DE :

30 € 100 € 200 € Autre :



Un Ensemble Scolaire où germent les talents !

Chers parents et amis de l'école,

Associé par contrat à l'Etat pour une mission de service public, l'Ensemble Scolaire Notre-Dame/Saint Louis de Briouze offre une éducation fondée sur trois piliers favorisant le développement intégral de la personne :

- Permettre à chacun de révéler ses talents
- Développer la fraternité
- Promouvoir la personne humaine

Pour cela, il doit se doter de moyens lui permettant d'accueillir au mieux chacun des enfants scolarisés dans l'Ensemble scolaire. Il souhaite aussi rester financièrement accessible à tous.

Depuis toujours, les parents et amis de l'école se sont mobilisés pour aménager, entretenir les locaux. Nous vous remercions sincèrement pour votre don.

Les travaux de construction de la nouvelle salle de motricité sont démarrés. Le chantier est estimé à 210 000€ (avec l'aménagement de la cour).

C'est pour soutenir les projets de l'Enseignement Catholique qu'a été créée en 2014, La Fondation Saint Matthieu pour l'Ecole Catholique de Normandie, reconnue d'utilité publique.

En donnant à cette fondation, vous participez à assurer l'avenir de tous les enfants qui nous sont confiés. Votre soutien permettra de poursuivre notre mission éducative. Nous vous remercions par avance pour votre générosité.

Luc Delaunay
Président de l'Ogec

Aline Letertre
Directrice de l'école

Les travaux sont commencés !

**Construction d'un bel espace
d'environ 100 m² pour le sport
quotidien des élèves de l'école
maternelle Notre-Dame**

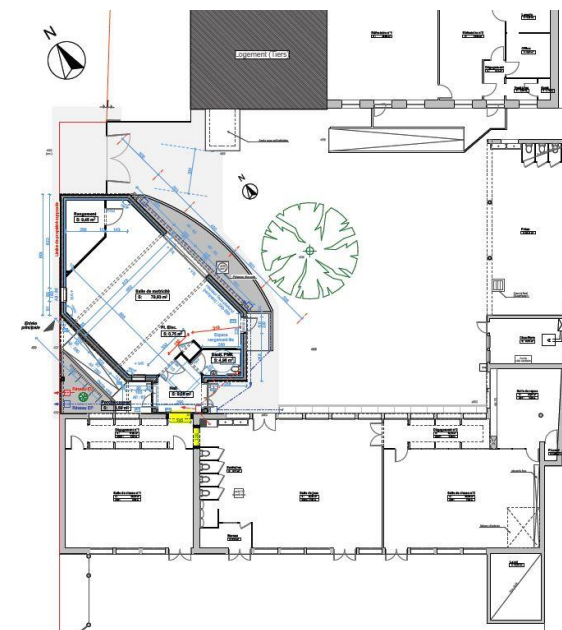

L'Ensemble scolaire Notre-Dame/Saint Louis est situé à Briouze en Normandie sur 3 sites :

- ✓ Ecole maternelle Notre-Dame, Rue de La Ferté-Macé, 61220 BRIOUZE
- ✓ Ecole primaire Saint Louis 33 rue d'Argentan, 61220 BRIOUZE
- ✓ Collège Notre-Dame, Saint Gervais, 61220 BRIOUZE



Un Ensemble Scolaire où germent les talents

<http://notredamesaintlouisbriouze.unblog.fr/>



Briouze est une commune française située dans le département de l'Orne (61) en région Normandie.



Elle est peuplée d'environ 1 600 habitants. Au cœur du marais du Grand Hazé, à 13 km de la Ferté-Macé et 17 km de Flers, Briouze offre un lieu de vie agréable à ses habitants.



L'Ensemble Scolaire Notre-Dame/Saint Louis de Briouze

VOUS REMERCIENT DE VOTRE SOUTIEN



La Fondation Saint Matthieu finance l'avenir de l'école catholique. Cet appel à dons est réalisé par l'intermédiaire de la Fondation Saint Matthieu, reconnue d'utilité publique, qui mobilise et mutualise la générosité issue des dons et legs pour soutenir et développer les investissements des établissements scolaires.



de Briouze par l'intermédiaire
de La fondation Saint Matthieu
Basse-Normandie

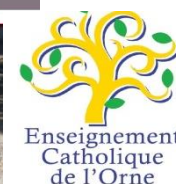

IPNS Ne pas jeter sur la voie publique.

APPEL AUX DONNS